FORUM PA 2012

Roma, 16 - 19 maggio

IBM

UN PIANETA PIÙ INTELLIGENTE IN AZIONE

Agenda Digitale, percorsi di innovazione per la crescita

Eva D'Onofrio

Il Cloud come strumento di diffusione di Buone Pratiche

Il Cloud presenta sei attributi che abilitano un diverso modo di operare delle organizzazioni

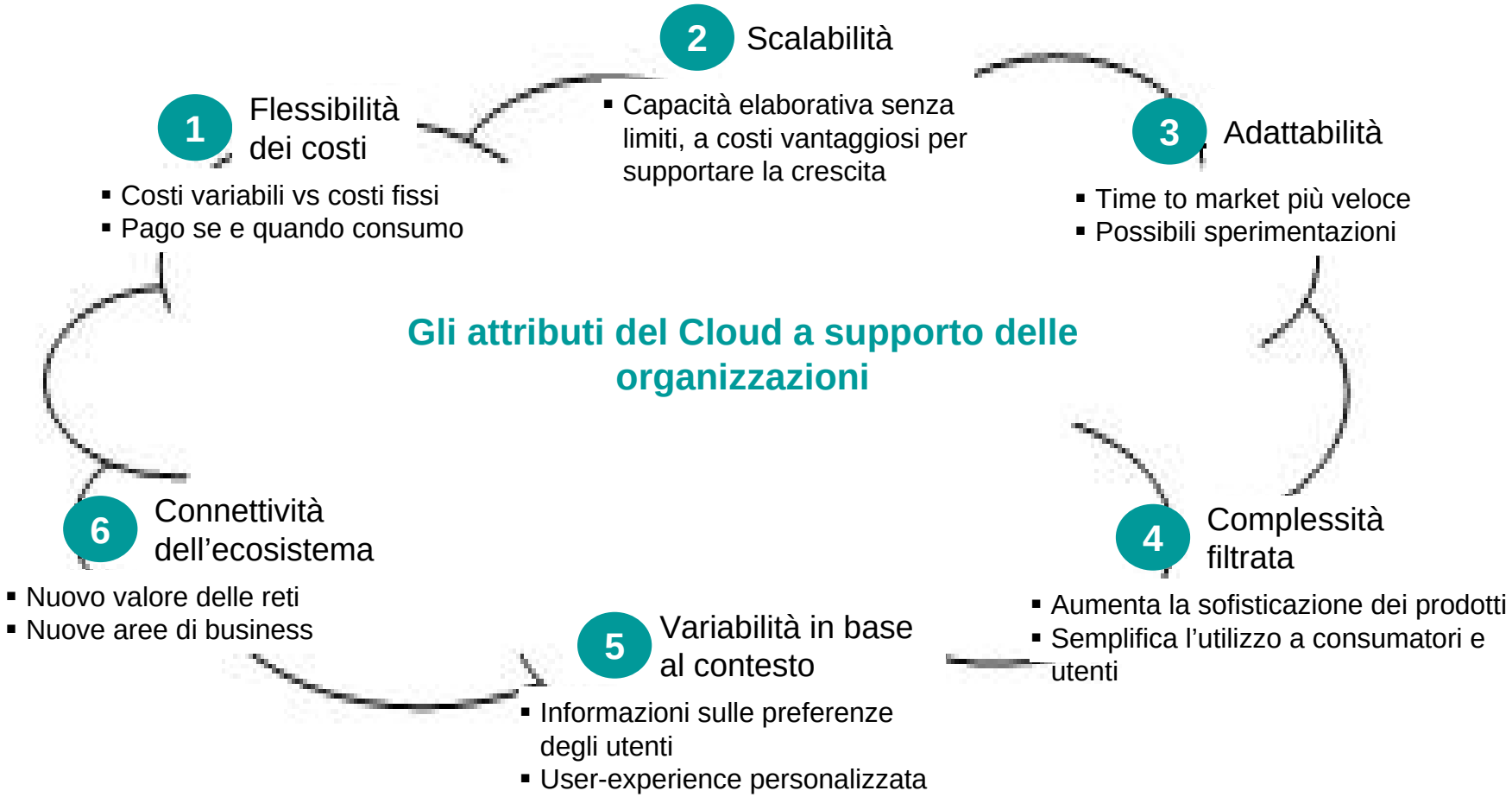

Gli attributi del cloud stanno già portando innovazione permettendo la creazione di nuove catene del valore e nuovi prodotti / servizi

La maggior parte dei leader del Settore Pubblico hanno dichiarato che la collaborazione fra organizzazioni avrebbe avuto il maggior impatto sul funzionamento della PA

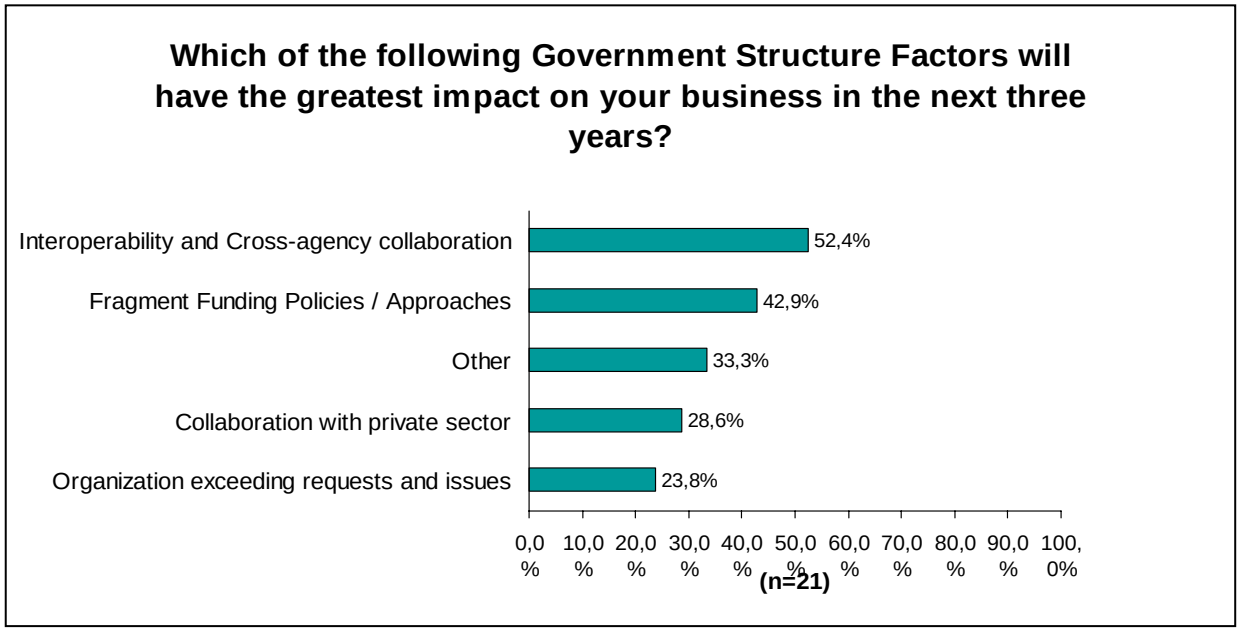

La collaborazione è emersa come area critica e come competenza necessaria

- La collaborazione fra le agenzie governative è emersa come una fondamentale priorità strutturale insieme alla frammentazione dei finanziamenti
- Per realizzarla, i leader del Settore Pubblico stanno migliorando I processi collaborativi e sviluppando misurazioni condivise dei risultati per guidare l'integrazione fra dipartimenti

Source: IBM Business Consulting Services, The Global CEO Study 2007

© 2012 IBM Corporation

Un esempio di collaborazione: i Comuni del Camposampierese

L'organizzazione per lo sviluppo

- *Alleanza per lo Sviluppo*
- *L'Intesa Programmatica d'Area*
- *Modello logico per lo sviluppo:*
  - ❖ *Governance dello Sviluppo*
  - ❖ *Valorizzazione delle Risorse*
  - ❖ *Promozione del Sistema Territoriale*
- *Piano Strategico di Sviluppo del Sistema Territoriale*
- *Gestione per obiettivi del Piano Strategico e del Programma operativo*
- *Cabine di regia*

I servizi per lo sviluppo

- *Rete in banda larga fra tutti i Comuni del Camposampierese*
- *Servizi per la conoscenza socio-economica (interna ed esterna al Sistema territoriale)*
- *Modelli strutturati di valutazione:*
  - ❖ *Il Benessere Equo e Sostenibile Territoriale (BEST)*
  - ❖ *Gli Osservatori (Demografico, Politiche Pubbliche, Politiche Organizzative, Sociale)*
  - ❖ *Le Analisi (Classifiche, Benchmarking, Swot Analysis, Studi socio-economici, Report)*
- *Sana e Buona Gestione di:*
  - ✧ *Piano Strategico*
  - ✧ *Programma Operativo*
  - ✧ *Governance Multilivello*
- *Servizi su Tablet per Amministratori e Manager*

© 2012 IBM Corporation

La collaborazione e il modello Place Based

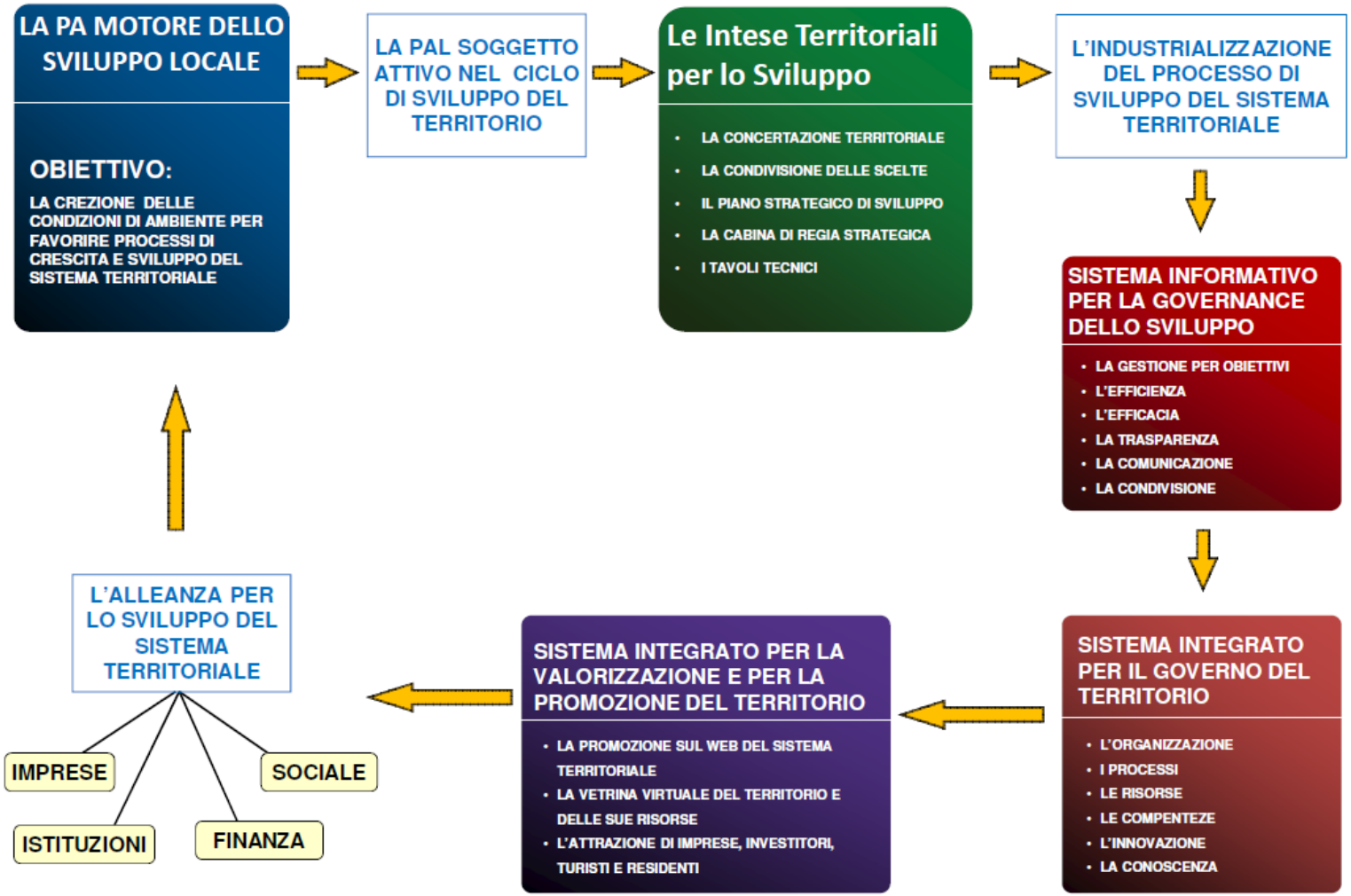

© 2012 IBM Corporation

Il cloud, grazie alle caratteristiche di flessibilità, economicità e rapidità è il paradigma che supporta in modo naturale l'operatività dei Sistemi Territoriali

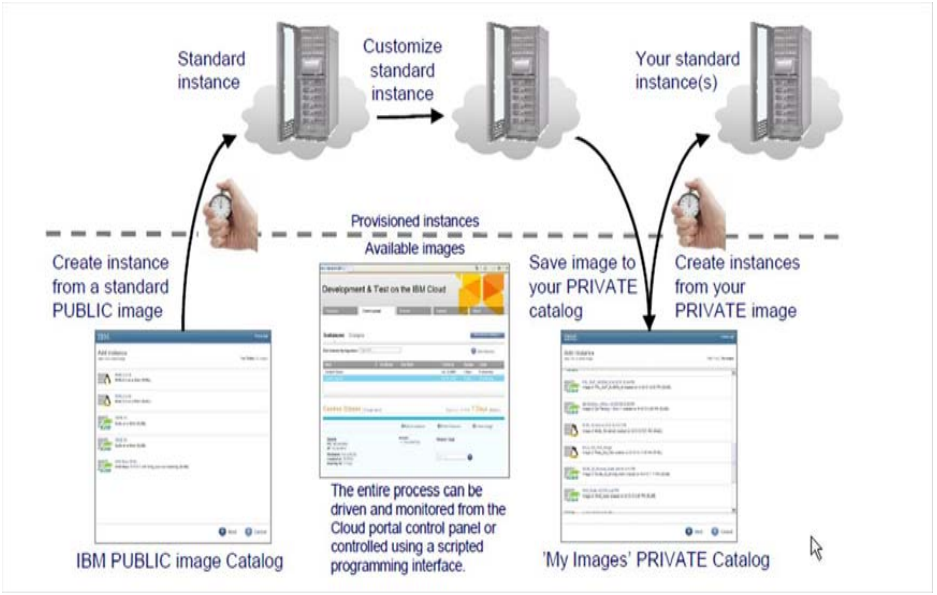

- In poco meno di 2 settimane la applicazione è stata resa operativa e disponibile con il solo impiego di due persone
- Tutte le necessità di incremento / decremento delle risorse informatiche sono gestibili in tempo reale (ore) attraverso un portale di self provisioning dato ai gestori della applicazione

© 2012 IBM Corporation

Gli investimenti e dell'impegno IBM per il Cloud

- 3B$ Acquisizioni SW – per complementare la Smart Cloud Foundation
- 6 Data Center dedicati all'erogazione di servizi Cloud
- 4 Centri di Competenza SAP
- Adesione al Cloud Standards Customer Council's e all'OpenStack Cloud SW
- Predisposizone di una Cloud Computing Reference Architecture per l'adozione strutturata del Cloud

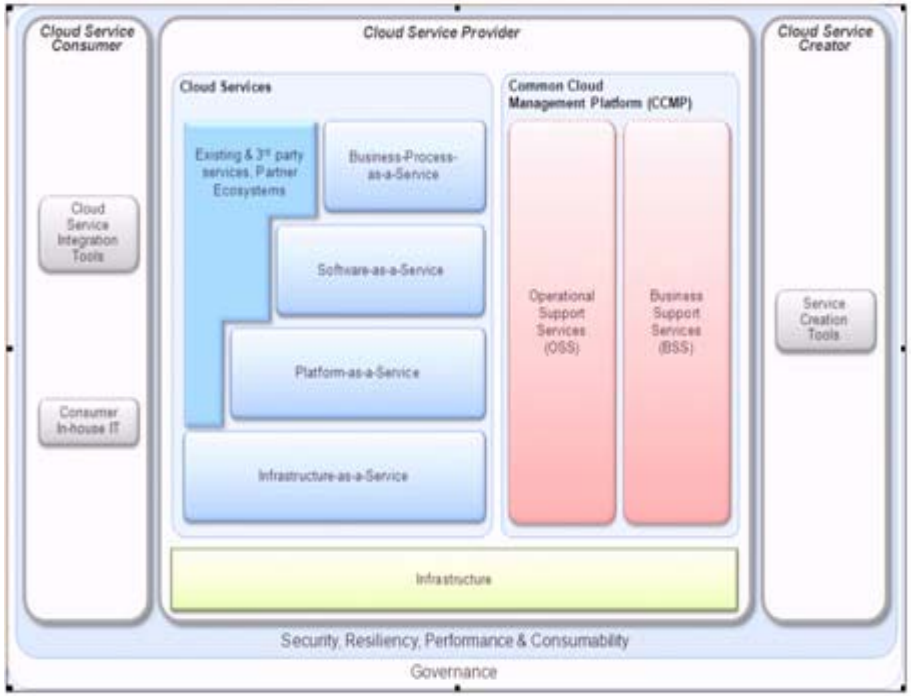

IBM Cloud Computing Reference Architecture

SIL *Service Innovation Lab*

Impegno dell' IBM Research per il Cloud

- La più grande organizzazione mondiale di Ricerca privata
- Oltre $6 miliardi di investimento annui in R&D
- 11 laboratori di Ricerca nel mondo con ~ 3,000 researchers di cui 1000 dedicati ai servizi, fra cui il cloud
- Leader nei brevetti per il 18 anno consecutivo con 5.896 brevetti (70% relativi a software e servizi)
- Costante bilanciamento della ricerca pura con l'esigenza di risponder a sfide reali

Foundation	Services	Solutions
Private & Hybrid Cloud Enablement Technologies	Managed Services Infrastructure & Platform as a Service	Business Solutions Software and Business Process as a Service

Commitment to open standards and a broad ecosystem

Quale sarà il futuro del Cloud nella PA?

Anagrafe

Entrate

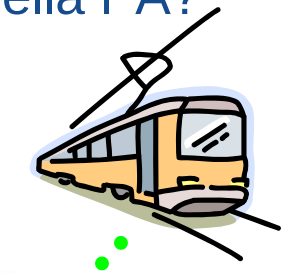

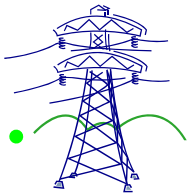

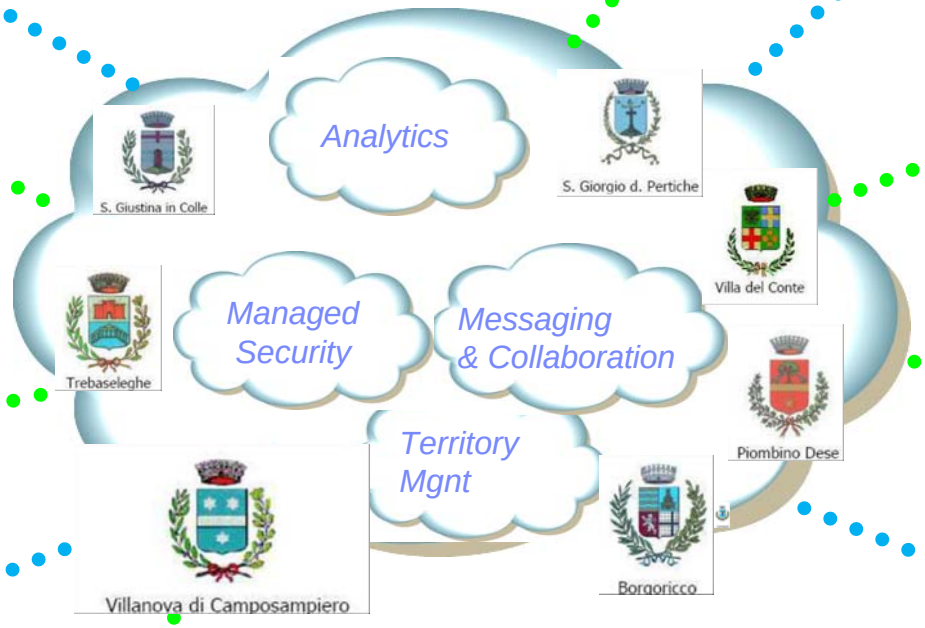

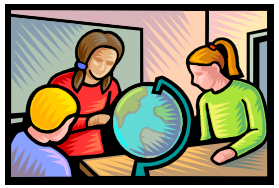

Sanita’

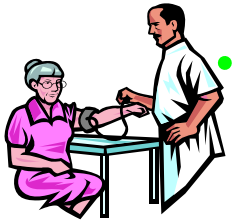

Social security

Il cloud, grazie alle caratteristiche di flessibilità, economicità e rapidità è il paradigma che supporta in modo naturale l’operatività dei Sistemi Territoriali

Cloud Computing “Takeaways”

Il Cloud computing non è solo IT, ma favorisce la capacità di innovazione delle organizzazioni

Il Cloud accelera la trasformazione della PA, sia nelle grandi organizzazioni sia nelle piccole

Il Cloud è un’opportunità per lo sviluppo del paese attraverso l’abilitazione di nuovi modelli di collaborazione

© 2012 IBM Corporation