FORUM PA sanità

INNOVAZIONE DEL SISTEMA SALUTE

ONE HEALTH, DIGITAL

27-28 ottobre 2021

FPA DIGITAL 360 P4.I

#forumpasanita2021

La rivoluzione Digitale è un vortice di trasformazione che sta inghiottendo il mondo!

Riguarda tutti … è solo questione di tempo!

2017	2019	2021	
13	↗ 11	↗ 8	Healthcare & Pharmaceuticals

Nuove tecnologie convergenti che cambieranno le nostre vite

ARTIFICIAL INTELLIGENCE

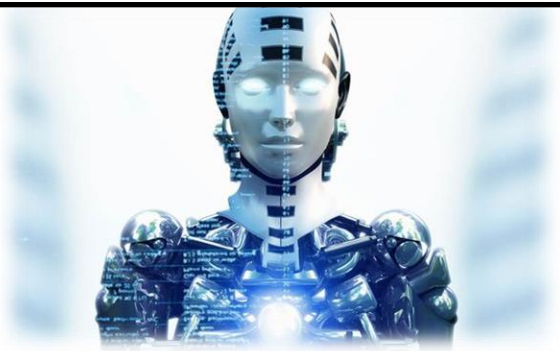

3D PRINTING

AUGMENTED REALITY

SHARING PLATFORMS

Intere industry verranno rimodellate

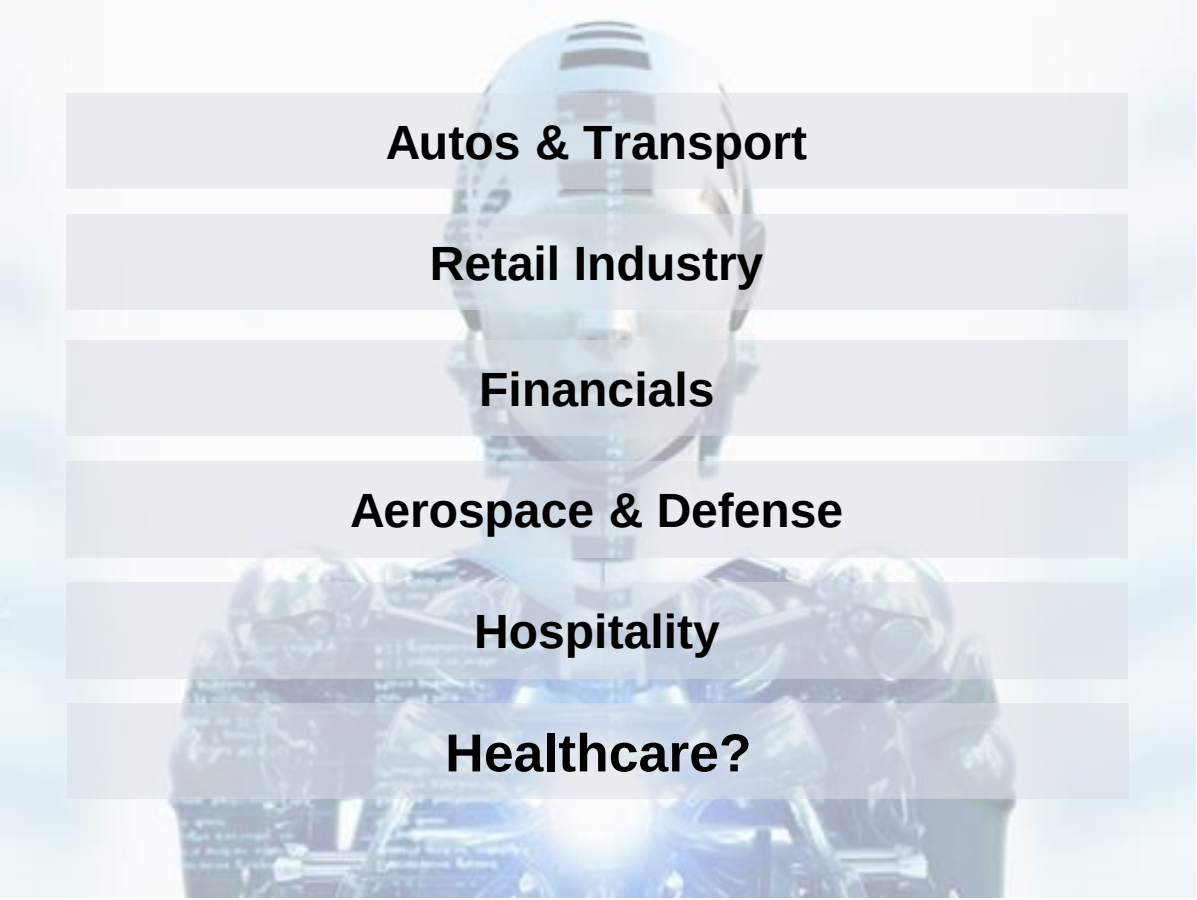

Autos & Transport

Retail Industry

Financials

Aerospace & Defense

Hospitality

Healthcare?

Le barriere allo sviluppo dell'innovazione digitale in Sanità

78%
Le **risorse economiche** disponibili sono limitate

53%
Difficile **Integrazione** dei sistemi informatici con soluzioni già presenti

37%
La **cultura digitale** nell'organizzazione è limitata

35%
Mancano le **competenze** per utilizzare strumenti digitali

Osservatorio Innovazione Digitale in Sanità 2021; campione: 60 Direttori di strutture sanitarie

Campione: 60 Direttori

L'epidemia Covid-19 ha messo in luce l'urgenza di lavorare a strategie e piani che indirizzino **una salute globale e digitale**

«**Solo il 4% dei medici specialisti e il 3% dei Medici di Medicina Generale ha utilizzato soluzioni di televisita**, nonostante **l'interesse sia elevato** (rispettivamente il 38% e il 50% vorrebbero utilizzarle)»

Ricerca 2020 – *Osservatorio Innovazione digitale in Sanità*

Covid-19, dall'Iss un nuovo rapporto sulla Telemedicina rivolto agli operatori e ai manager sanitari coinvolti nell'emergenza

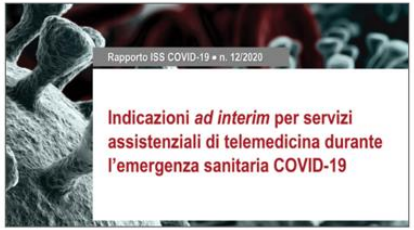

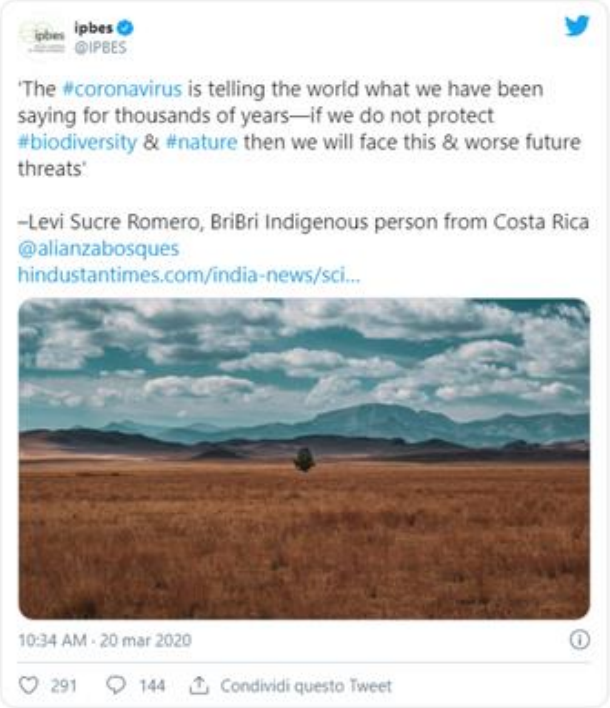

Gli ingredienti per una salute globale e digitale

Cultura	*Sarà necessario un cambiamento innanzitutto culturale di tutti gli attori per affrontare un cambio di modello di cura*
Competenze	*Medici e pazienti dovranno sviluppare competenze digitali, ma anche nuove capacità relazionali*
Governance	*Governo e Regioni dovranno garantire uniformità di accesso, superando frammentazioni e disparità*
Dati	*Sempre più i dati saranno prodotti e scambiati in formato digitale, superando la logica a silos, per informare le decisioni su larga scala*
Risorse	*Le risorse del PNRR dovranno servire a a far evolvere processi, competenze e modelli di cura*
Valutazione	*I risultati ottenuti dai progetti di successo dovranno essere misurati rispetto ai benefici che portano all'intero sistema*

Il tema guida

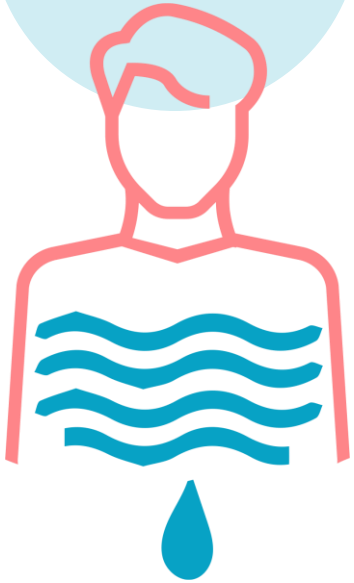

“One health, digital” è l’unico paradigma possibile per favorire la collaborazione tra diverse discipline e professionisti (medici, veterinari, ambientalisti, economisti, sociologi etc.), per affrontare in modo sistemico i bisogni delle popolazioni più vulnerabili, per riconoscere che gli investimenti in salute (spesa sanitaria) sono sicuramente una delle principali opzioni da seguire per i policy maker se vogliono garantire prospettive di crescita economica prolungata.

Crediamo che la realizzazione di tale approccio debba necessariamente passare attraverso l’uso competente e consapevole della leva digitale.

One Health, digital
Citizen Journey
Prevenzione, stili di vita e riabilitazione
Accoglienza digitale
Human-Centred Design
Connected care e Telemedicina
Digital therapeutics
Generazione "z" e salute
Data-driven health
Artificial Intelligence
Digital Twin
Predictive Analytics
Operations & performance management
Macro-logistica: dalla produzione all'Ospedale
Micro-logistica: dal magazzino alla somministrazione
Ridisegno degli spazi per la salute
Lifescience
Biodiversità
Genomica
Personalized medicine
Food science
Governo dell'innovazione
Risorse economiche (PNRR)
Persone
Competenze digitali

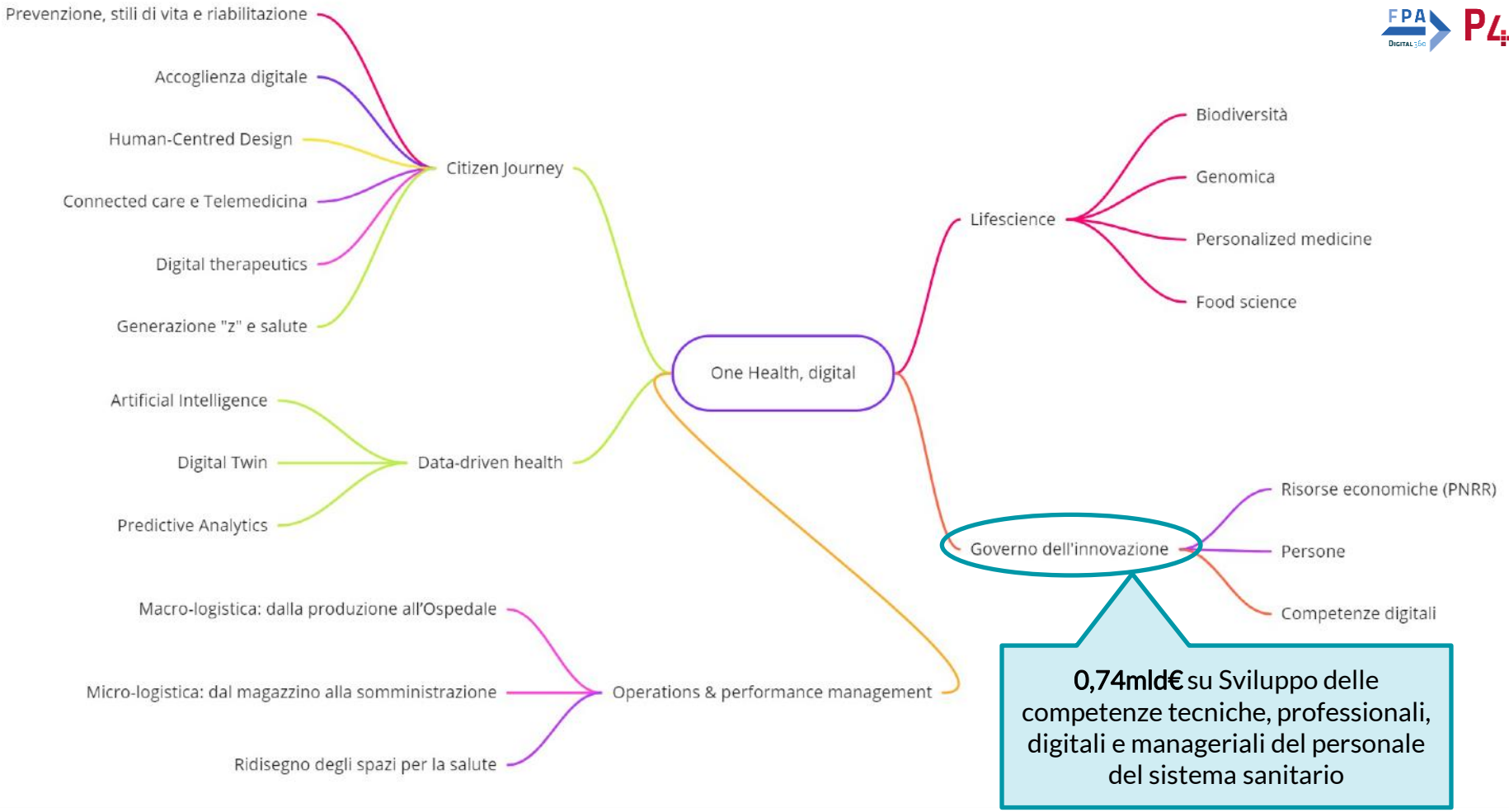
One Health, digital
Citizen Journey
Prevenzione, stili di vita e riabilitazione
Accoglienza digitale
Human-Centred Design
Connected care e Telemedicina
Digital therapeutics
Generazione "z" e salute
Data-driven health
Artificial Intelligence
Digital Twin
Predictive Analytics
Operations & performance management
Macro-logistica: dalla produzione all'Ospedale
Micro-logistica: dal magazzino alla somministrazione
Ridisegno degli spazi per la salute
Lifescience
Biodiversità
Genomica
Personalized medicine
Food science
Governo dell'innovazione
Risorse economiche (PNRR)
Persone
Competenze digitali
0,74mld€ su Sviluppo delle competenze tecniche, professionali, digitali e manageriali del personale del sistema sanitario

7 mld€ su Reti di prossimità, strutture e Telemedicina per l'assistenza territoriale
+
4,05mld€ su Ammodernamento del parco tecnologico e digitale ospedaliero

0,52mld€ su Valorizzazione e potenziamento della ricerca biomedica del SSN

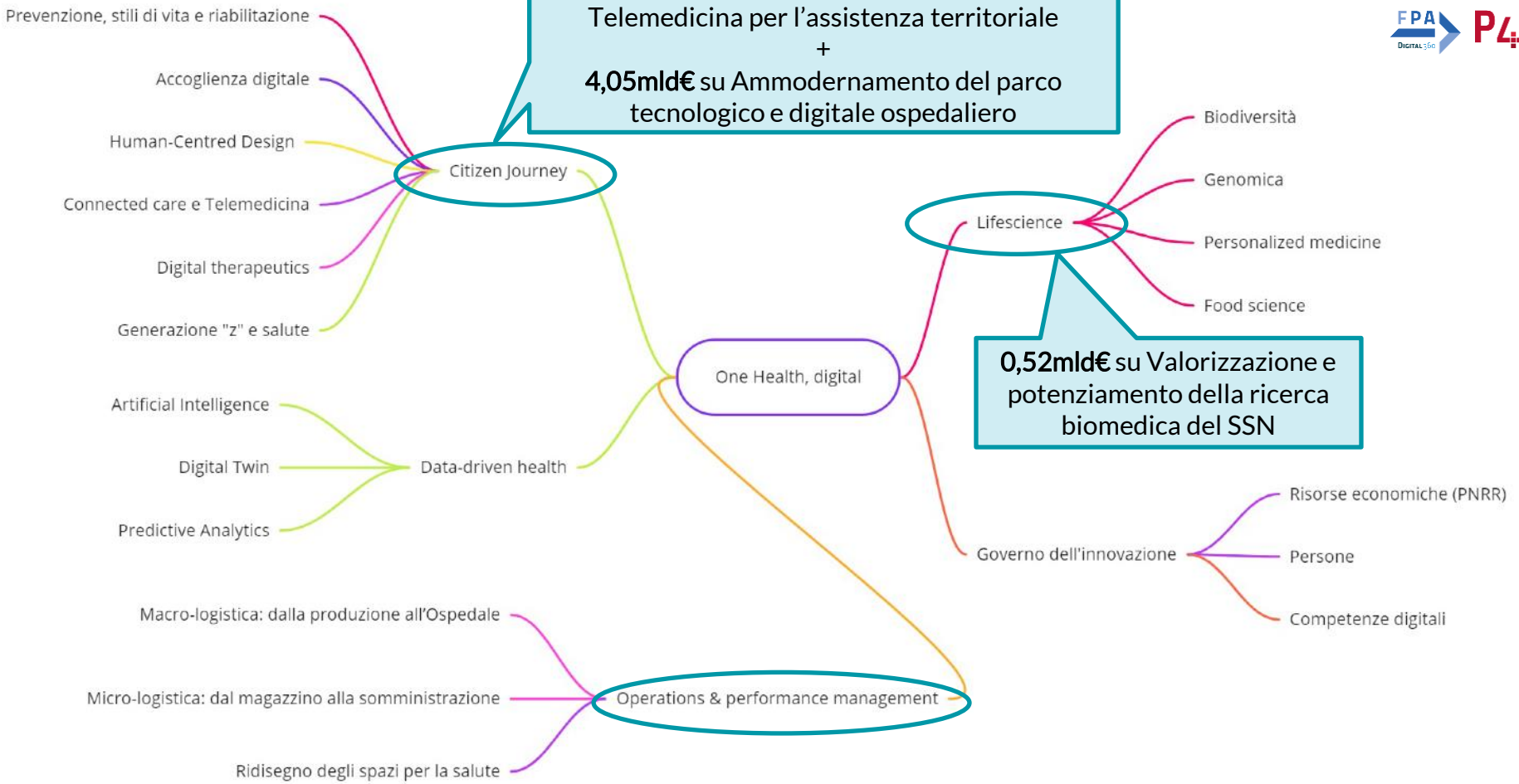

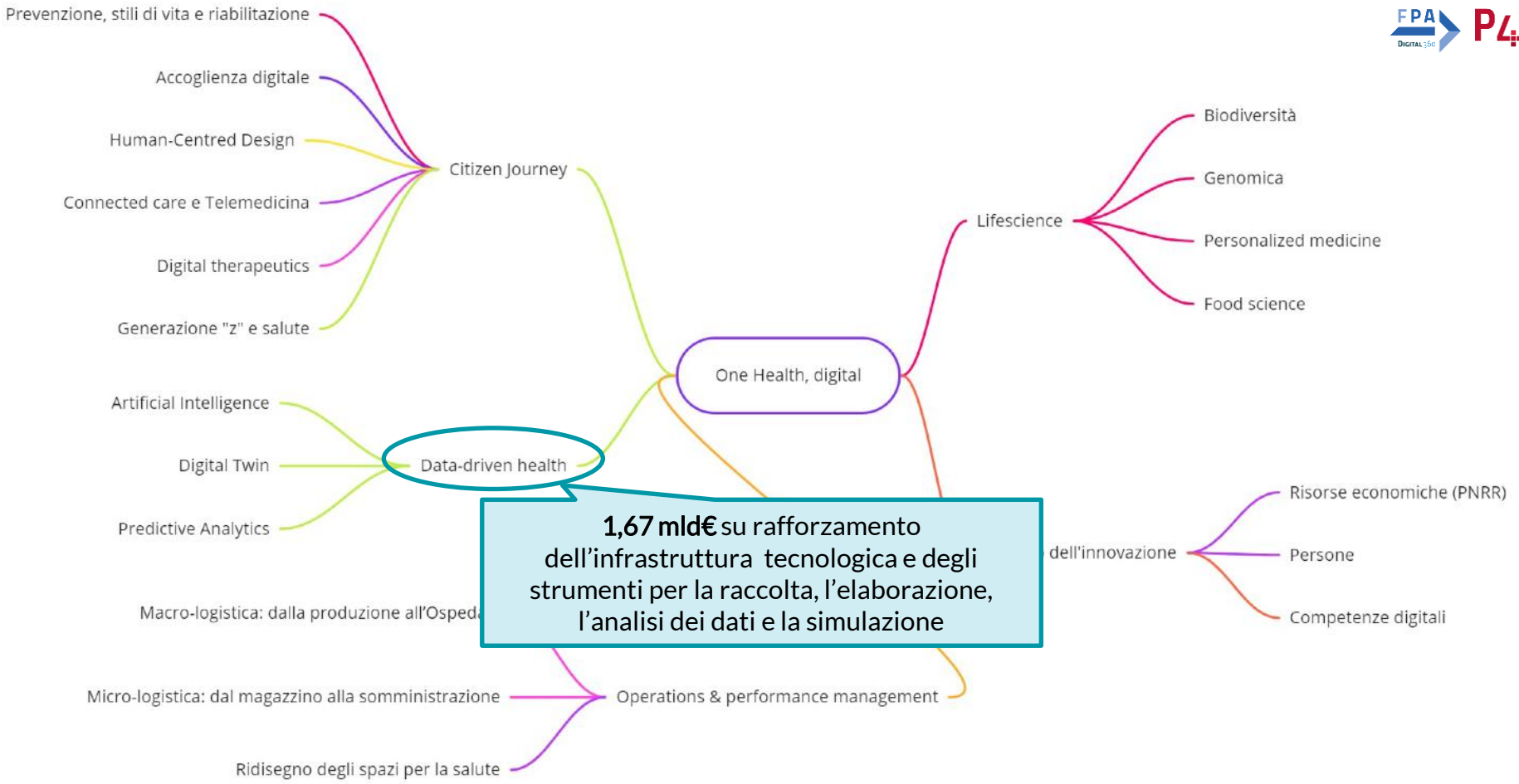

1,67 mld€ su rafforzamento dell'infrastruttura tecnologica e degli strumenti per la raccolta, l'elaborazione, l'analisi dei dati e la simulazione

FORUM PA sanità

INNOVAZIONE DEL SISTEMA SALUTE

6ª edizione

ONE HEALTH, DIGITAL

27-28 ottobre 2021

un evento di

FPA Digital 360 P4I

#forumpasanita2021

ABILITA IL NETWORKING

tra gli attori rilevanti della sanità e i decisori, favorendo il confronto tra «domanda» e «offerta»

Piattaforma digitale
Talk

SVILUPPA LE COMPETENZE

attraverso momenti di approfondimento di specifiche tematiche della sanità digitale, sia per professionisti sanitari che per aziende dell'offerta

Academy
Videopillole
Podcast

ANTICIPA I TREND

e i temi di frontiera avvalendosi del contributo di esperti nazionali e internazionali e sperimentando nuovi format di condivisione dell'innovazione

Scenari

FAVORISCE LA VISIBILITÀ

delle imprese che offrono prodotti e servizi per la sanità digitale e di quelle che sono interessate a giocare un ruolo in questo segmento di mercato.

Stand Virtuale
Premio per l'innovazione in Sanità

Il valore di FORUM PA Sanità

Perché prendere parte a ForumPA Sanità?

Prender parte alle discussioni
e influenzare il pensiero sui grandi temi
di interesse nazionale accanto
a policy e decision-maker
e a innovatori di rilevanza nazionale
e internazionale.

> SCENARI

Confrontarsi con
interlocutori qualificati
e sensibilizzare i principali attori
e stakeholders su specifiche tematiche
di innovazione per la piena attuazione
della Sanità digitale.

> TALK

Mettere a disposizione
le competenze e gli strumenti
sulle tematiche più rilevanti
della Sanità digitale,
anche attraverso la presentazione
di buone pratiche e casi virtuosi.

> ACADEMY

Sviluppare nuove opportunità di business, attraverso il confronto qualificato con professionisti, operatori della sanità e decision-maker.

> SCENARI

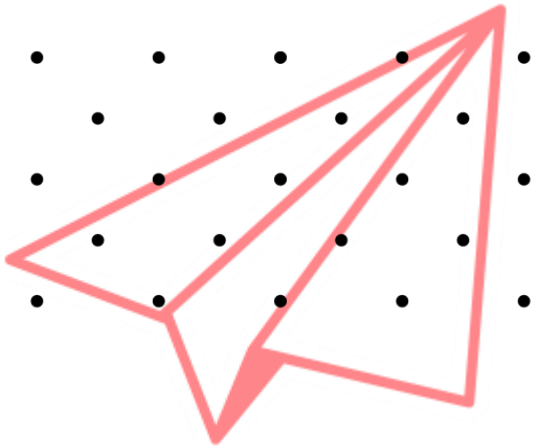

COSA SONO

- ➔ Grandi appuntamenti congressuali sulle **visioni**
- ➔ Trasmessi LIVE su **piattaforma digitale FORUM PA** e su homepage di una testata nazionale
- ➔ Hanno durata 1h30m
- ➔ Ospiti di elevato profilo, nazionali e internazionali
- ➔ Prevedono partnership multibrand

> TALK

COSA SONO

- Appuntamenti tematici
- Trasmessi LIVE su **piattaforma digitale FORUM PA**
- Hanno durata 1h15m
- Prevedono partnership multibrand

> ACADEMY

COSA SONO

- Sessioni di trasferimento di Know how con presentazioni di buone pratiche, progetti, soluzioni
- Registrate e trasmesse in diretta differita su **piattaforma digitale FORUM PA**
- Hanno durata 45m
- Prevedono partnership monobrand

Premio FORUM PA Sanità

Soggetti proponenti

- ASL/AO
- Regioni
- Istituti di ricerca
- Start up
- ...

Raccolta buone pratiche legate al tema guida

Sezioni verticali per argomenti

- Citizen Journey: Connected care, Telemedicina, Accoglienza digitale, Personalized medicine
- Data-driven health: Analytics, Open data
- Operations: Logistica sanitaria, performance management
- Life Science: medicina personalizzata
- ...

Uso della piattaforma FORUM PA Challenge per la diffusione virale

Giuria degli esperti