Leggere la città e decidere attraverso i suoi dati elementari

1 - Modello decisionale tradizionale nella PA

2 - Modello decisionale un po' più smart…

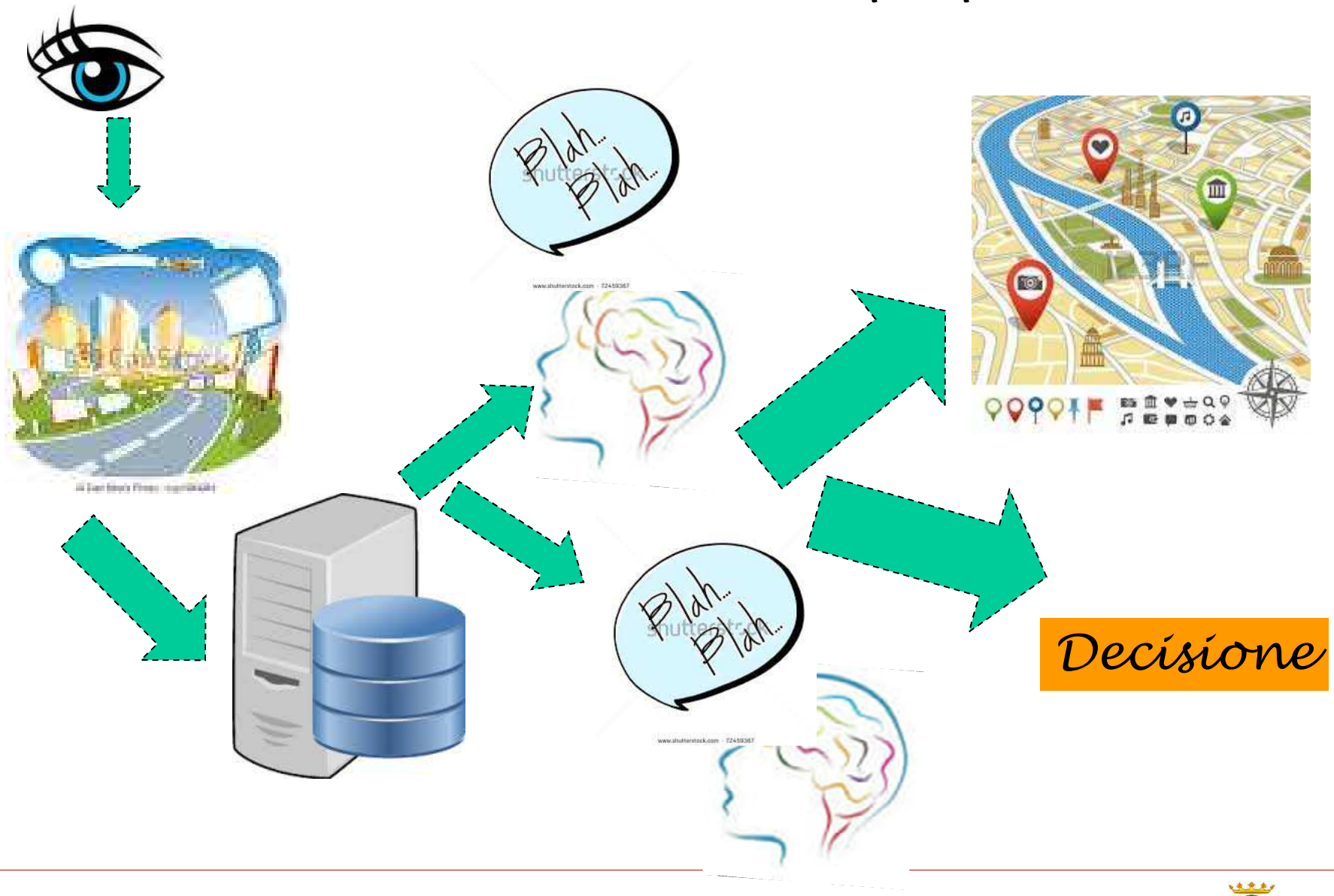

Il sistema ACI - ACSOR

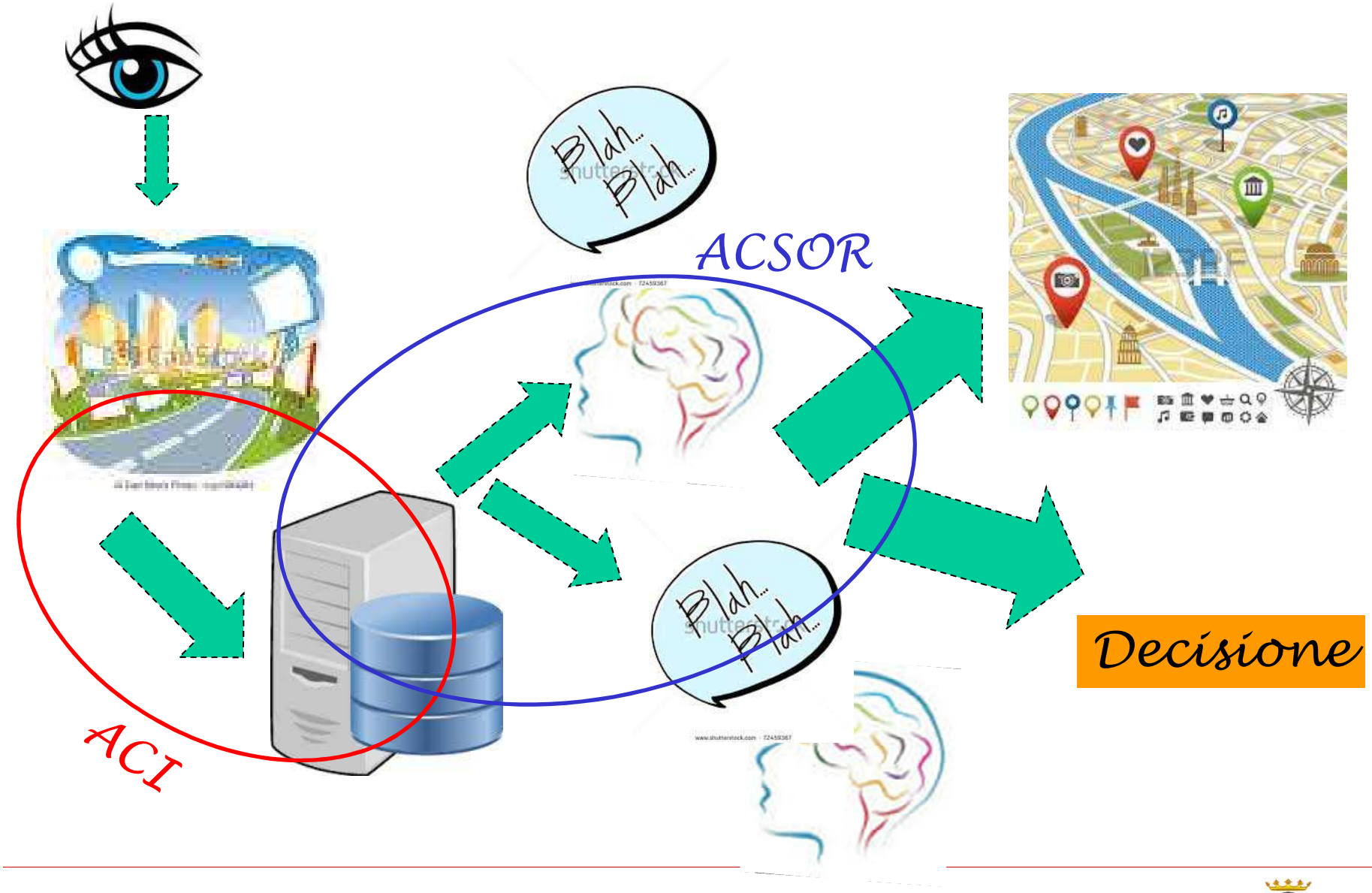

AGENDA

- ACI : cosa non è, cos'è, per che cosa è necessaria ;
- ACI a Ferrara : Cosa c'è oggi;
- ACI a Ferrara : Il contesto;
- ACI a Ferrara : Cosa potrà esserci domani;
- ACSOR : cosa non è, cos'è, che cosa rappresenta;
- ACSOR a Ferrara : cosa c'è oggi , cosa potrà esserci domani;

ACI che cosa NON e' ?

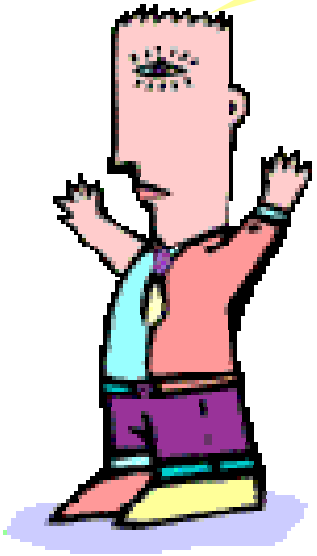

non è un sistema di gestione dei Procedimenti Edilizi;

non è un SIT / GIS;

non è un sistema di secondo livello (Data Warehouse) che deriva da altri del Sistema Informativo Comunale.

ACI cos'è ?

L'Anagrafe Comunale degli Immobili
E' LA BANCA DATI COMUNALE
deputata a conservare la descrizione degli IMMOBILI del territorio comunale e delle loro relazioni con gli IDENTIFICATIVI CATASTALI.

La possiamo equiparare all'Anagrafe della Popolazione Residente che E' LA BANCA DATI COMUNALE deputata a raccogliere l'insieme delle posizioni relative alle singole persone, alle famiglie ed alle convivenze che hanno fissato nel Comune la residenza

ACI per che cosa è necessaria ?

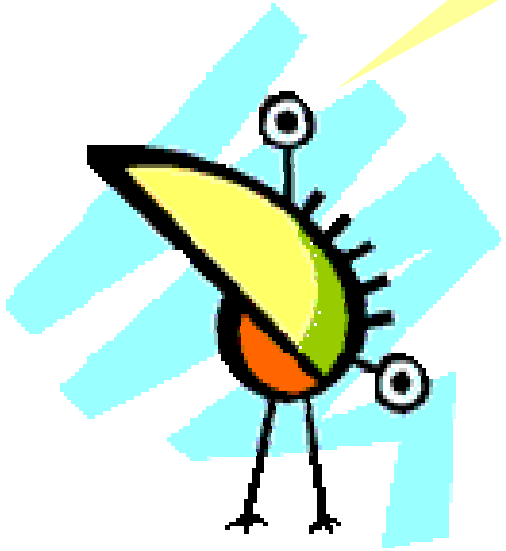

per la GESTIONE di atti (edilizi, toponomastici, urbanistici, d'ufficio) che consentono di aggiornare

- Nomi vie
- Numeri civici esterni
- Edifici
- Numeri interni
- Unità edilizie (e unità funzionali)
- Lotti
- Correlazioni con gli oggetti catastali

Dalla corretta gestione e dal raccordo fra gli identificativi si rende possibile l'incrocio, il confronto e l'aggregazione delle diverse fonti rispetto al territorio,
utili ad esempio per individuare gli oggetti d'imposta

23

TARSU/TIA/TARES /TARI

ICI/IMU /TASI

Foglio 18

Mappale 234

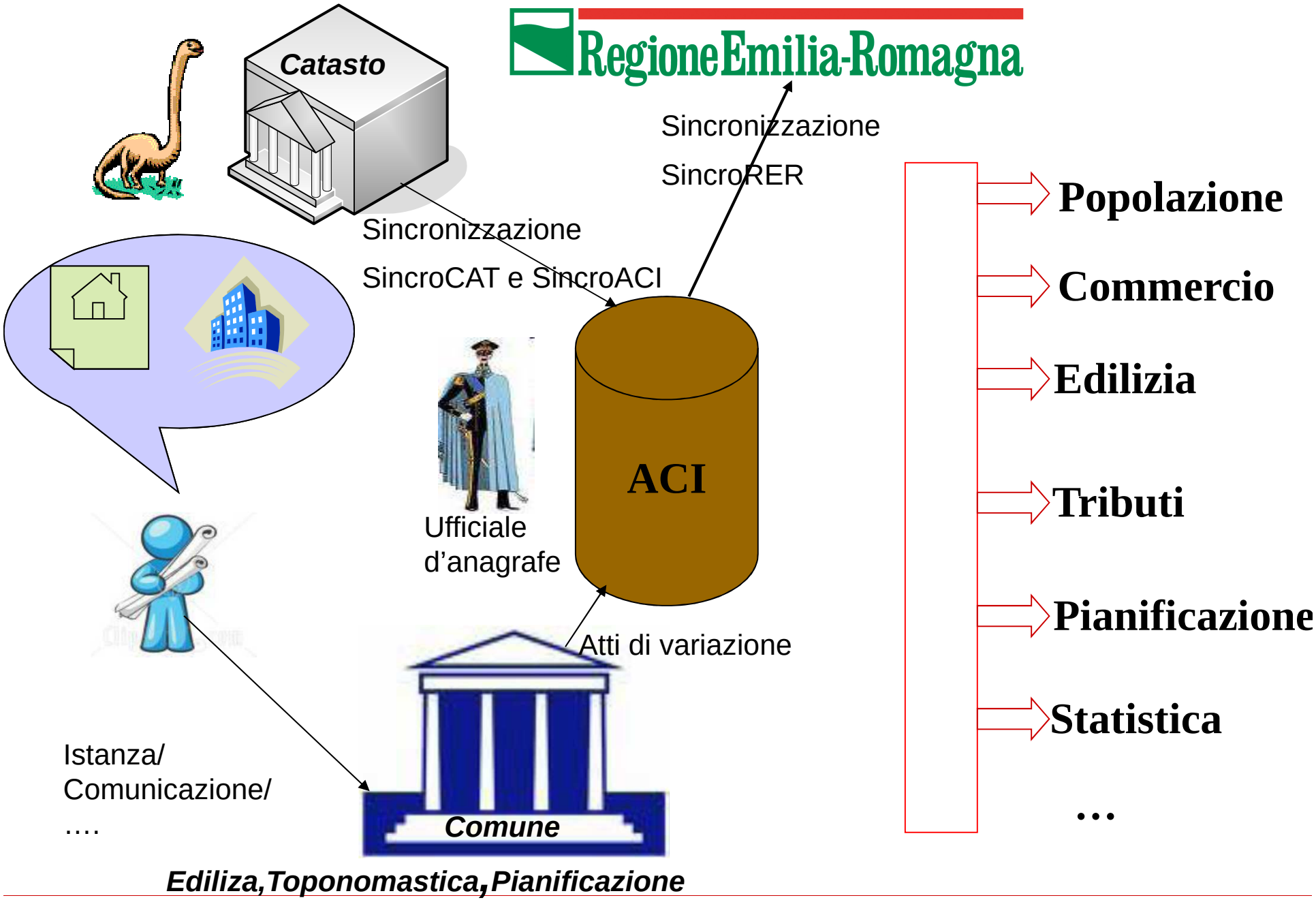

Ediliza,Toponomastica,Pianificazione

ACI A FERRARA

Cosa c'è oggi

ACI è in ESERCIZIO da due ANNI

Il 22 Marzo 2013 è nato l'UFFICIO TOPONOMASTICA e ANAGRAFE IMMOBILIARE

(Rosa , Luca e Alberto)

L'Ufficio ha tra i suoi obbiettivi il popolamento e la gestione di ACI

ACI A
FERRARA

Il Contesto

(Dati di Censimento
- Fonte Servizio Statistica)

Soggetti Residenti	132.545 al 08/10/2011
Famiglie Residenti	63.551 al 08/10/2011
Abitazioni Occupate	64.589 al 08/10/2011
Abitazioni non Occupate	7.382 al 08/10/2011
Soggetti con Attività	11.689 al 31/12/2011
Unità Locali sulle quali si svolge una Attività	14.498 al 31/12/2011

ACI A FERRARA

I NUMERI al 02/10/2014

Vie	**1.542**
Civici	**58.261**
Interni	**53.804**
Relazioni con Catasto	**49.957**

ACI A FERRARA

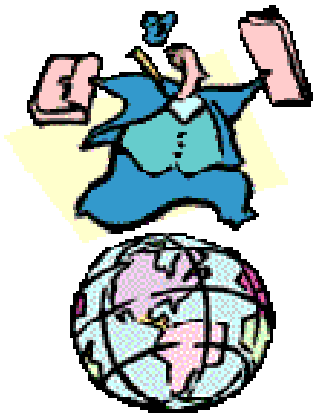

cosa potrà esserci domani?

Utilizzo di ACI da parte di Edilizia e Pianificazione Urbanistica per estendere il processo di gestione

Coinvolgimento dei fruitori del dato (Tributi, Commercio, Patrimonio,Pianificazione, Statistica,…) per costruire procedure di lavoro ed interfacce tra banche dati

Il recupero di dati mancanti per Unità Edilizie , Interni e relazioni con Il Catasto attraverso l'attivazione di Progetti Speciali

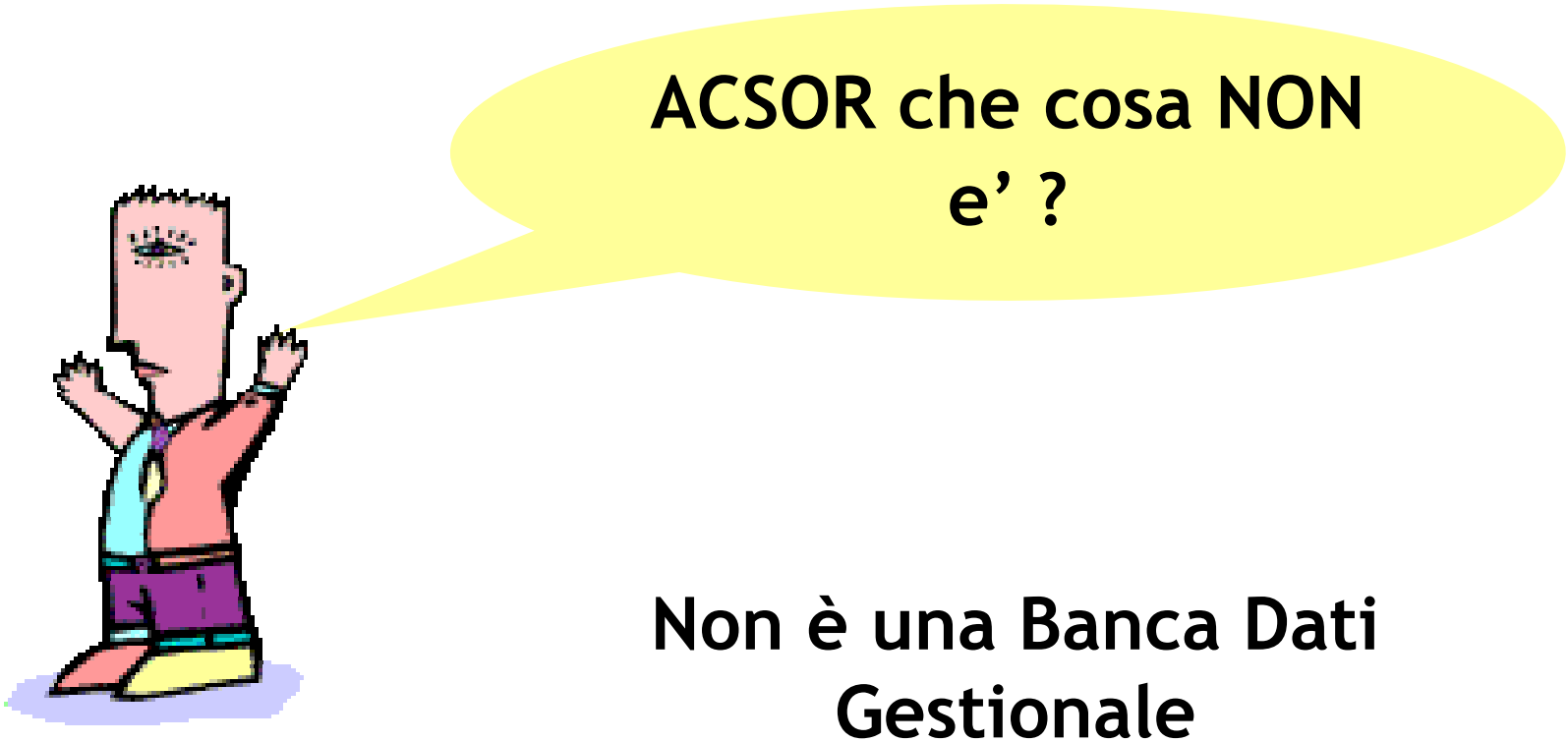

Non è una Banca Dati Gestionale

ACSOR cos'è ?

E' un Sistema di secondo livello che , a partire da conoscenze distribuite in molteplici sistemi informativi comunali ed extra comunali, ricostruisce l'effettiva realtà territoriale in termini di Soggetti, Oggetti e Relazioni tra i medesimi.

ACSOR che cosa rappresenta ?

Tutto quello che avreste voluto sapere su soggetti e oggetti (ma non avete mai osato chiedere) **:**

Residenze,
Imprese (CCIIA), Licenze Commercio
Titoli Edilizi,
Anagrafe tributaria, Redditi
ICI, TIA, Atti Unici, Successioni, Locazioni ,
Utenze elettriche, Utenze Gas
Bonifici da Ristrutturazioni,
Anagrafe Comunale Immobili, Catasto
…

ACSOR a Ferrara

cosa c'è oggi ?

ACSOR è in esercizio

Il 22 Marzo 2013 è nato l'UFFICIO TOPONOMASTICA e ANAGRAFE IMMOBILIARE

(Rosa , Luca e Alberto)

L'Ufficio ha tra i suoi obbiettivi il popolamento e la gestione di ACSOR

ACSOR A FERRARA

cosa potrà esserci domani?

Utilizzo di ACSOR da parte di operatori che utilizzano accessi a Soggetti e Oggetti per svolgere attività di controllo (es. Tributi, Circoscrizioni, Polizia Municipale , Istituzioni Scolastiche, Servizi Sociali …)

Avvio Cruscotti di recupero evasione fiscale, erariale e simulazione del gettito

Bonifica di anomalie individuate nelle Banche Dati origine attraverso l'attivazione di Progetti Speciali